意味とは

rikuki

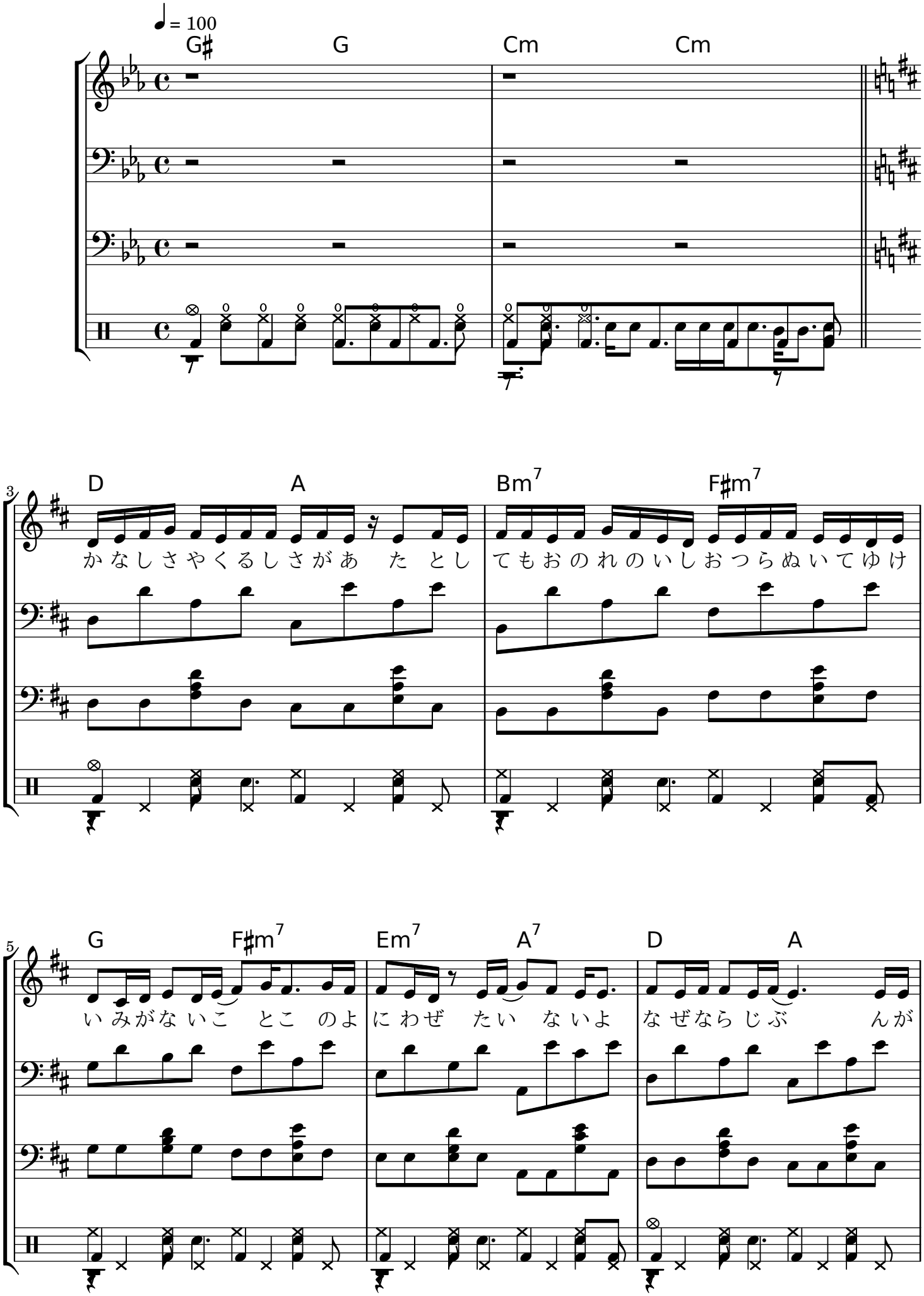
♩ = 100
G♯ G Cm Cm
3
D A Bm7 F♯m7
かなしさやくるしさがあ た とし てもおのれのいしおつらぬいてゆけ
5
G F♯m7 Em7 A7 D A
いみがないこ とこ のよ にわぜ たい ないよ なぜならじぶ んが

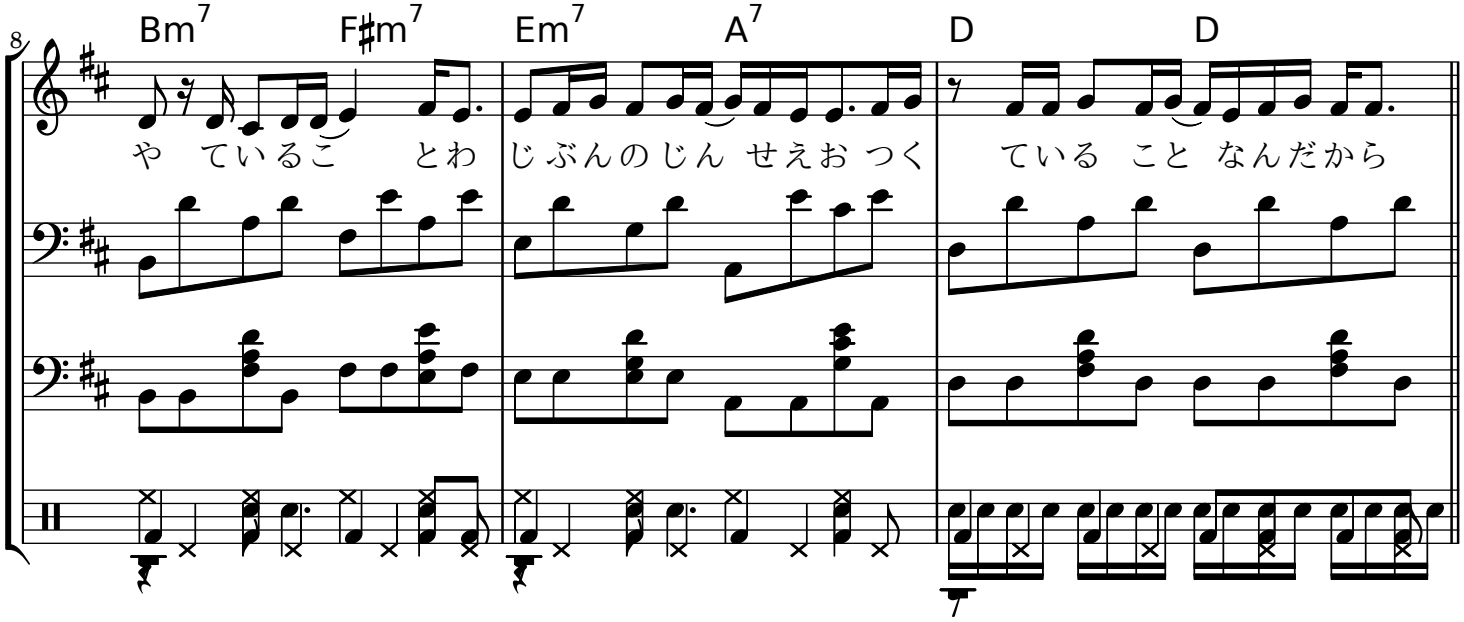
8
Bm7 F♯m7 Em7 A7 D D
や ているこ とわ じぶんのじん せえお つく ている こと なんだから

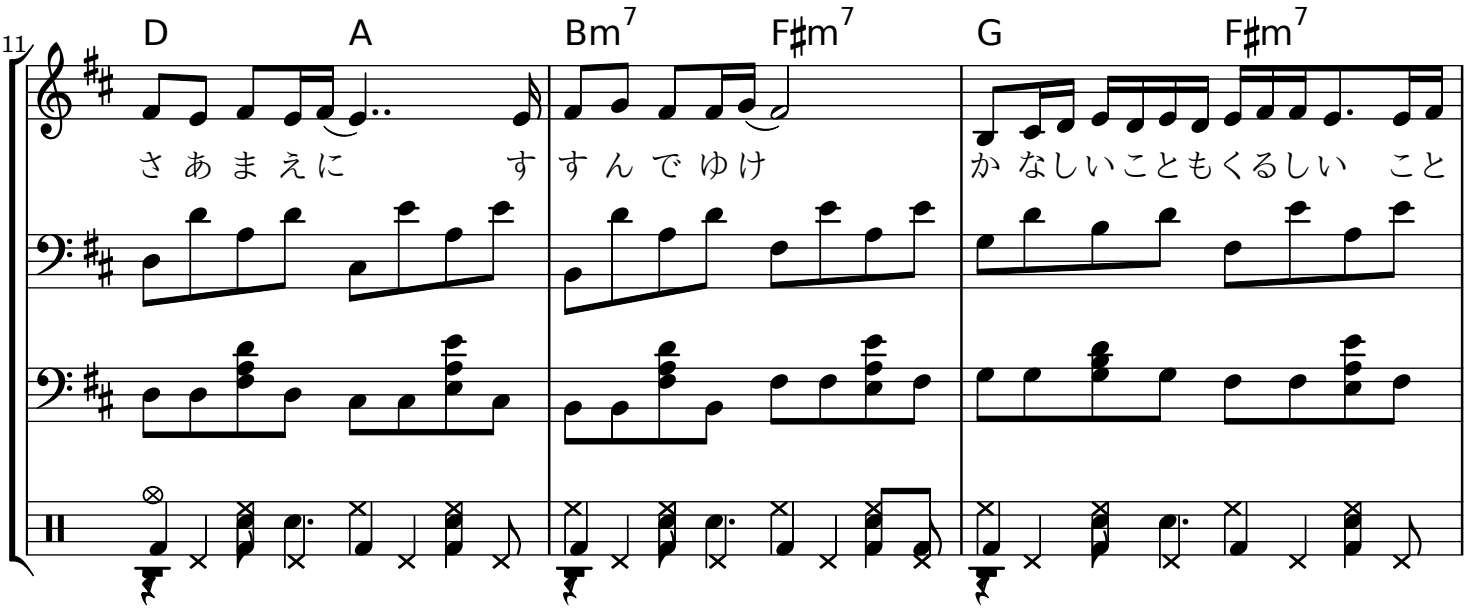
11
D A Bm7 F♯m7 G F♯m7
さ あ ま えに す すんで ゆけ か なしいこともくるしい こと

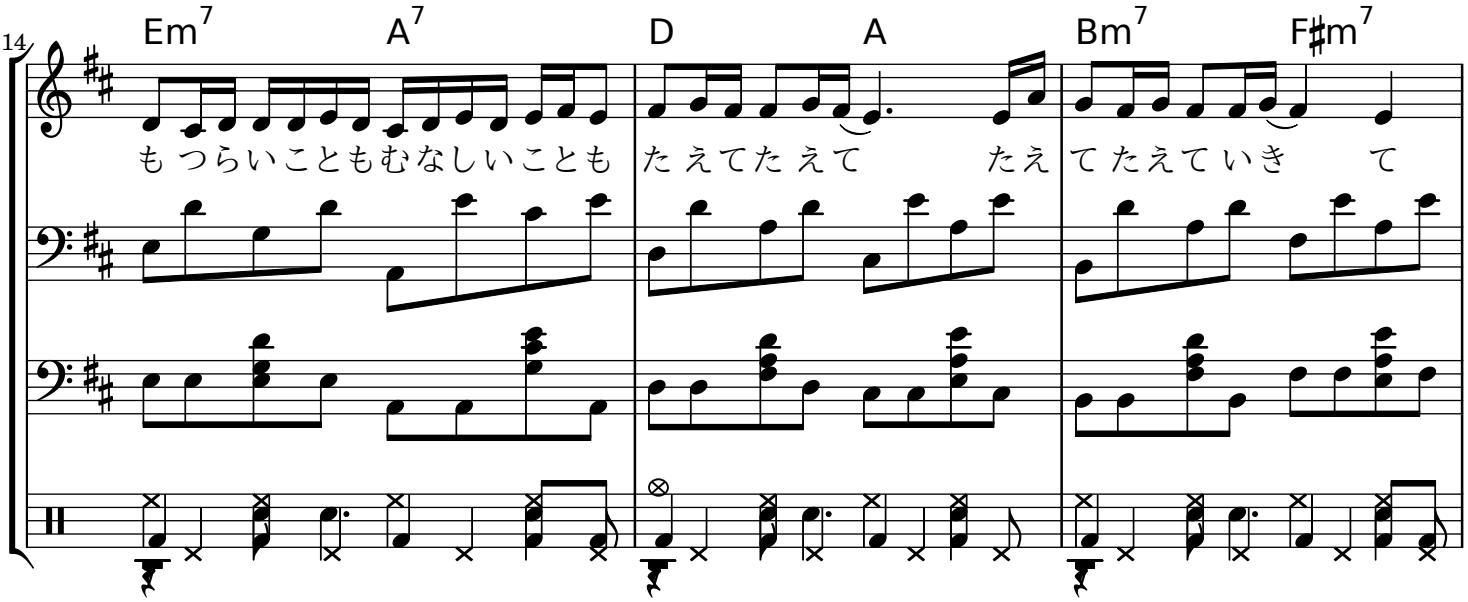
14
Em7 A7 D A Bm7 F♯m7
も つらいこともむなしいことも たえてたえて たえ てたえていき て

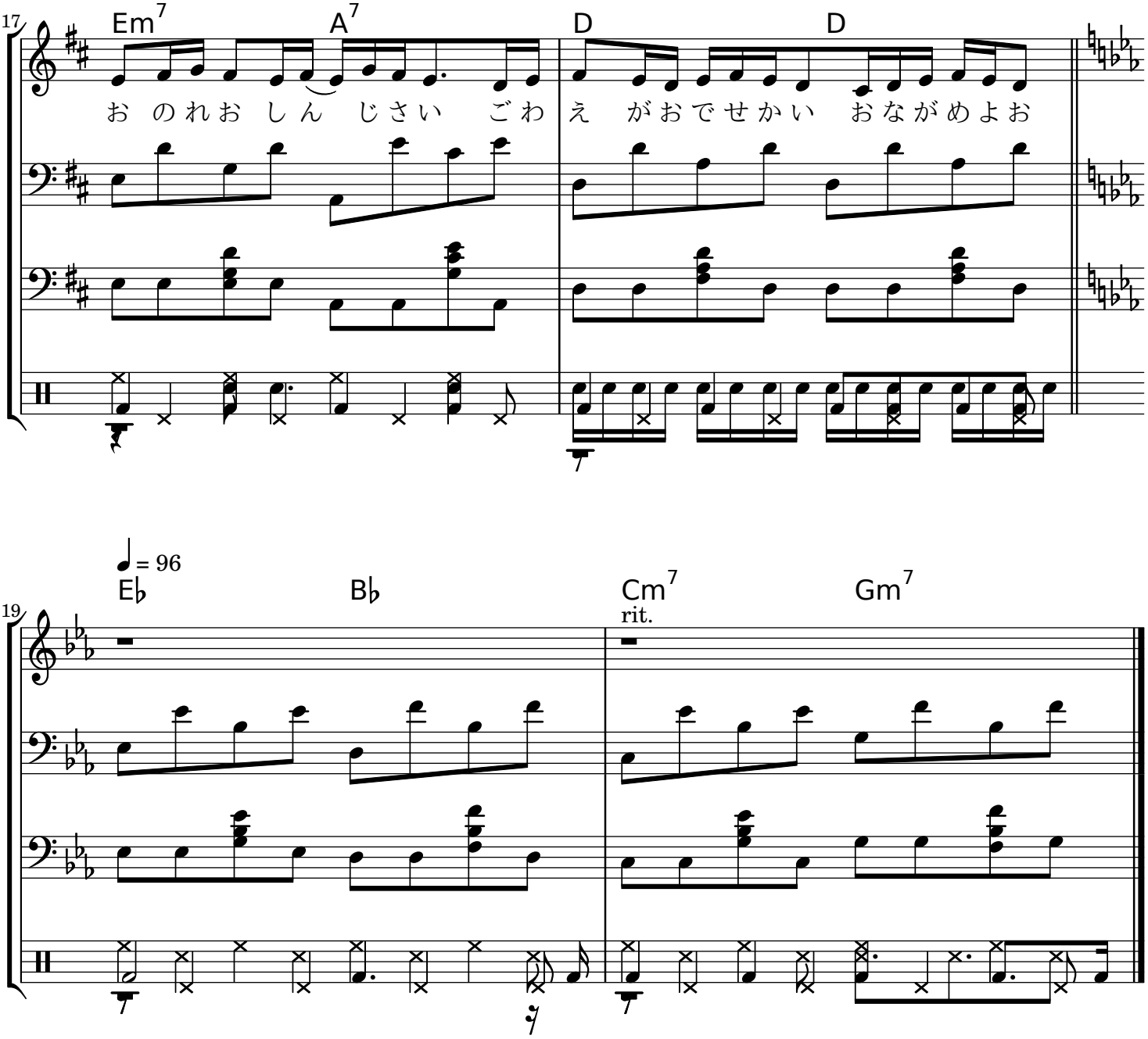
17
Em7
A7
D
D
お のれお しん じさい ごわ
え がおでせかい おながめよお
♩ = 96
19
E♭
B♭
Cm7
Gm7
rit.