とまとまとみい

とまこ

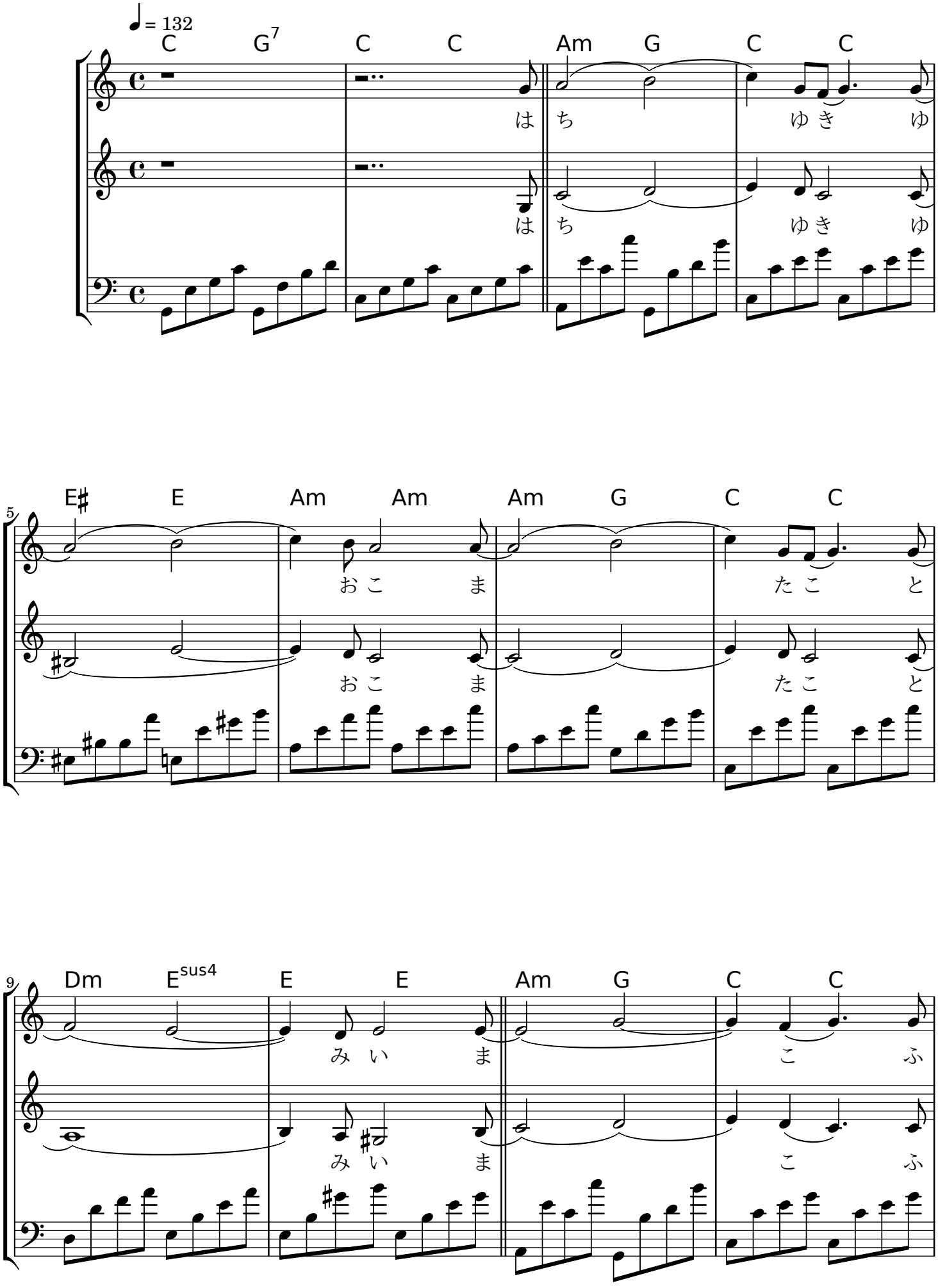
♩= 132
C G7 C C Am G C C
は ち ゆ き ゆ
は ち ゆ き ゆ
5
E♯ E Am Am Am G C C
お こ ま た こ と
お こ ま た こ と
9
Dm Esus4 E E Am G C C
み い ま こ ふ
み い ま こ ふ

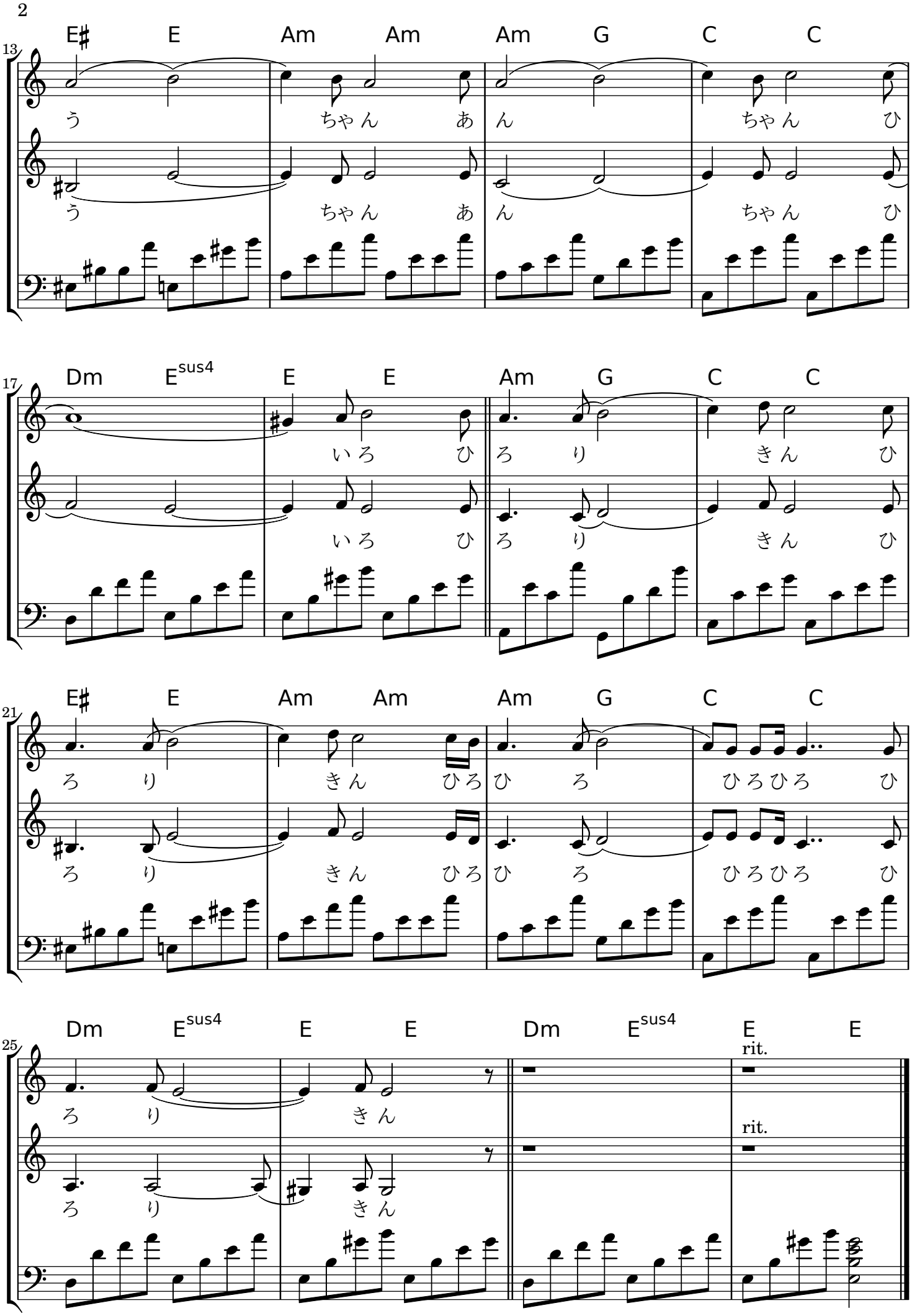
13
E♯ E Am Am Am G C C
う ちゃん あ ん ちゃん ひ
う ちゃん あ ん ちゃん ひ
17
Dm E^sus4 E E Am G C C
いろ ひ ろ り きん ひ
いろ ひ ろ り きん ひ
21
E♯ E Am Am Am G C C
ろ り きん ひろ ひ ろ ひろひろ ひ
ろ り きん ひろ ひ ろ ひろひろ ひ
25
Dm E^sus4 E E Dm E^sus4 E E
rit.
ろ り きん
rit.
ろ り きん